



STYRELSEN FOR  
IT OG LÆRING

# Afsluttende UPV

18. april 2024

Webinaret starter klokken 13.30

Det er kun værterne, der har billede og lyd på

Kan du høre musikken, så er alt godt

# Dagsorden

## **Afsluttende UPV i Optagelse.dk**

- Få adgang til Optagelse.dk og UPV i grove træk
  - Afsluttende uddannelsesparathedsvurdering
  - Spørgsmål
- 

## **Afskaffelse af UPV fra 1. august 2024**

- Ændringer i Optagelse.dk
- 

## **UPV-regler**

- Nuværende regler – UPV i 2023/24
  - Centrale datoer
  - Kort om kommende regler fra 1. august 2024
  - Spørgsmål og tak
-

# Afsluttende UPV i Optagelse.dk

# Få adgang til Optagelse.dk

- Gyldig erhvervsidentitet fra den organisation du arbejder for – MitID erhverv
- Rettigheden *Optagelse: Skolemedarbejder*. Se vejledning på [viden.stil.dk](https://viden.stil.dk)
- Opsætning af medarbejdercertifikater og rettigheder foretages af jeres egen brugeradministrator
- Kontakt enten din brugeradministrator eller [MitID Erhverv Support](#) for mere hjælp

# De tekniske åbne- og lukkedatoer

Optagelse.dk åbner for afsluttende UPV **mandag den 22. april**

Standpunktskarakterer indberettet i Karakterdatabasen før 22. april betragtes ikke som afsluttende

UPV kan gives sidste gang for 9. og 10. kl. mandag den 27. maj (indtil midnat)

Og for 8. kl. tirsdag den 25. juni

De tekniske lukkedatoer gælder alle brugere – der kan **ikke låses op** for enkeltelever efter disse datoer.

# Forside

Hej Skolemedarbejder Jakob

## Forside

### UPV overblik

Overblik over UPV perioder



### Uddannelsesparathedsvurdering

Se og indberetning uddannelsesparathedsvurderinger



### Elevoverblik

Se overblik over elever



# UPV - Overblik

## UPV overblik

Skoleår: 2023/2024

Første UPV-periode  
Åbner: 01.11.2023  
Lukker: 01.12.2023

Første UPV synliggøres for jeres elever fra denne dato: 15.01.2024



# UPV for jeres elever

## Forudsætninger

### Uddannelsesparathedsvurdering

#### Foreløbig uddannelsesparathedsvurdering

Din skole og vejleder vurderer, at du kan søge følgende uddannelser (den 11.01.2024):

- Hf
- Erhvervsuddannelse (eud, eux)

Du kan også søge fx 10. klasse eller andre aktiviteter.





# UPV i grove trækk

Forside UPV overblik **Uddannelsesparathedsvurdering** Elevoverblik

## Standpunktskarakterer mangler

× [Luk](#)

I følgende klasser har ingen elever fået indberettet standpunktskarakterer for den aktuelle UPV-periode:

9.B

## Uddannelsesparathedsvurdering

Skole: Roskilde Lille Skole

Periode:

Klassetrin: 9. klassetrin

Standpunktskarakterer senest hentet:  
Uddannelsesparathedsvurdering senest

Klasse: 9.B

ændret:  
Uddannelsesparathedsvurdering senest  
ændret af:

Navn	Sidst ændret	Praksisfaglige forudsætninger	Sociale forudsætninger	Personlige forudsætninger
↓ 9.B (klassetrin: 9)				
21 ud af 21 mangler at blive vurderet.				

# UPV i grove træer

Skole: Roskilde Lille Skole

Klassetrin:

9. klassetrin



Klasse:

9.B



Særligt for skoler, som selv varetager vejledningen:



Vis ikke parate elever



Vis alle elever

# UPV i grove træk

Skole: Testby Efterskole

Klassetrin: 9. klassetrin

Klasse: 9.X

Periode: Afsluttende uddannelsesparathedsvurdering  
Standpunktskarakterer senest hentet: 11.04.2024 kl. 11.56  
Uddannelsesparathedsvurdering senest ændret: 11.04.2024 kl. 11.34  
Uddannelsesparathedsvurdering senest ændret af: Charlotte Citroen

Vis sidste uddannelsesparathedsvurdering for alle elever

























Tillad ingen standpunktskarakterer

Ønsker at tale om elever

Gem ændringer

Navn		Sidst ændret	Praksisfaglige forudsætninger	Sociale forudsætninger	Personlige forudsætninger	Standpunktskarakter-gennemsnit	Dansk	Matematik	Gym	Hf	Eud/eux
↑ 9.X (klassetrin: 9)											
Alfred H. Lauridsen 22.11.2006 ↓ Vis sidste uddannelsesparathedsvurdering	Uddannelsesparathedsvurdering	11.04.2024 kl. 10.28	Middel	Ja til eud	Ja til gym						
Andrea V. Larsen 09.01.2006 ↓ Vis sidste uddannelsesparathedsvurdering	Uddannelsesparathedsvurdering	11.04.2024 kl. 10.28	Middel	Ja til eud	Ja til hf &						

# UPV i grove træk

Navn 		Sidst ændret	Praksisfaglige forudsætninger	Sociale forudsætninger	Personlige forudsætninger	Standpunktskaraktergennemsnit	Dansk	Matematik	Gym 	Hf 	Eud/eux 
OLE Test 15.02.2006  Vis sidste uddannelsesparathedsvurdering	Uddannelsesparathedsvurdering	08.04.2024 kl. 10.27	Vælg 	Vælg 	Vælg 						
PIA Test 22.05.2001  Vis sidste uddannelsesparathedsvurdering	Uddannelsesparathedsvurdering	08.04.2024 kl. 10.27	Vælg 	Vælg 	Vælg 						
QURT Test 05.05.2005  Vis sidste uddannelsesparathedsvurdering	Uddannelsesparathedsvurdering	08.04.2024 kl. 10.27	Vælg 	Vælg 	Vælg 						
RASMUS Test 05.08.2006  Vis sidste uddannelsesparathedsvurdering	Uddannelsesparathedsvurdering	08.04.2024 kl. 10.27	Vælg 	Vælg 	Vælg 						
SIGNE Test  08.10.2001  Vis sidste uddannelsesparathedsvurdering	Uddannelsesparathedsvurdering	08.04.2024 kl. 10.27	Vælg 	Vælg 	Vælg 						

# UPV i grove træk

- Vælg ønsket værdi
- Vælg Ja/Nej til alle (eleven opfylder/opfylder ikke de Personlige forudsætninger) eller
- Vælg Uddannelsesspecifik for at differentiere mellem de tre uddannelser

Praksisfaglige forudsætninger	Sociale forudsætninger	Personlige forudsætninger	Stige
Mellem ▾	Ja til alle ▾	Ikke valgt ▾ Ikke valgt Ja til alle Uddannelsesspecifik Nej til alle	

Personlige forudsætninger

Navn	Gym	Hf	Eud/eux
ANNA Test	Ja ▾	Ja ▾	Ikke valgt ▾ Ikke valgt Ja Nej

OK Annuller

# Afsluttende UPV i grove træk

- Standpunktskarakterer hentes automatisk
- Forudsætninger er overført fra første UPV fra før jul

Systemet beregner nu den automatiske vurdering



Eleven er vurderet parat til uddannelsen



Eleven er ikke vurderet parat til uddannelsen

Alma M. Thorsen 29.06.2007 ↓ Vis sidste uddannelsesparathedsvurdering	Helhedsvurdering							<input type="radio"/>	<input checked="" type="radio"/>	<input checked="" type="radio"/>
	Uddannelses- parathedsvurdering	01.11.2023 kl. 14.18	Høj ▾	Ja til alle ▾	Ja til alle ▾	4,7	4,3	5,3	<input type="radio"/>	<input checked="" type="radio"/>

# UPV i grove træk

Mangler karakterer:

Navn	Sidst ændret	Praksisfaglige forudsætninger	Sociale forudsætninger	Personlige forudsætninger	Standpunktskaraktergennemsnit	Dansk	Matematik	Gym	Hf	Eud/eux
Liva W. Friis 13.11.2006 <a href="#">Vis sidste uddannelsesparathedsvurdering</a>	Uddannelsesparathedsvurdering 08.08.2023 kl. 05.00	Høj	Ja til alle	Ja til alle						

Mangler forudsætninger:

Navn	Sidst ændret	Praksisfaglige forudsætninger	Sociale forudsætninger	Personlige forudsætninger	Standpunktskaraktergennemsnit	Dansk	Matematik	Gym	Hf	Eud/eux
Christina N. Karlsen 01.02.2005 <a href="#">Vis sidste uddannelsesparathedsvurdering</a>	Uddannelsesparathedsvurdering 31.10.2023 kl. 12.35	Vælg	Vælg	Vælg	4,3	3,7	4,3			

# UPV i grove træk

Navn ↕	Sidst ændret	Praksisfaglige forudsætninger	Sociale forudsætninger	Personlige forudsætninger	Standpunktskaraktergennemsnit	Dansk	Matematik	Gym ↕	Hf ↕	Eud/eux ↕
↓ 8.X (klassestrin: 8) 19 ud af 19 mangler at blive vurderet.										
↓ 9.X (klassestrin: 9) 0 ud af 20 mangler at blive vurderet.										
↓ 9.Y (klassestrin: 9) 0 ud af 20 mangler at blive vurderet.										
↓ 9.Z (klassestrin: 9) 13 ud af 20 mangler at blive vurderet.										
↓ 10.X (klassestrin: 10) 19 ud af 20 mangler at blive vurderet.										
↓ 10.Y (klassestrin: 10) 20 ud af 20 mangler at blive vurderet.										



# Særligt for skoler med kommunal vejleder (KUI)

Systemet sætter Helhedsvurderingen automatisk, når eleven er vurderet parat til tre uddannelser - eller hvis eleven ikke opfylder de faglige forudsætninger

Helhedsvurdering								✓	✓	✓
Uddannelses-parathedsvurdering	08.04.2024 kl. 10.27	Høj ▾	Ja til alle ▾	Ja til alle ▾	6,2	8,0	5,3	✓	✓	✓

Hvis eleven opfylder de faglige forudsætninger, men ikke de øvrige forudsætninger, vises teksten 'Afventer helhedsvurdering'

Helhedsvurdering								Afventer helhedsvurdering		
Uddannelses-parathedsvurdering	08.04.2024 kl. 10.27	Høj ▾	Ja til alle ▾	Ja til hf & ei ▾	7,0	4,3	8,7	○	✓	✓

# Særligt for skoler, der selv foretager vejledningen

Vi sætter Helhedsvurderingen automatisk - I *kan* ændre helhedsvurderingen

Hvis en elev ikke vurderes parat til en eller flere uddannelser, optræder eleven hos KUI i hjemkommunen (og her med markeringen Afventer revurdering)

ERIK Test 15.11.2001 ↓ Vis sidste uddannelsesparathedsvurdering	Revurdering						Afventer revurdering			✓
	Helhedsvurdering	06.02.2024 kl. 10.35					Ikke v	Ikke v	Ikke v	
	Uddannelses- parathedsvurdering	10.04.2024 kl. 11.35	Middel v	Nej til alle v	Nej til alle v	Ja til alle	○	○	○	

# Særligt for ikke-KUI betjente skoler

- Sådan ser det ud hos jer, når KUI i hjemkommunen har foretaget revurdering

↑ 9.X (klassetrin: 9)

Alfred H. Lauridsen 22.11.2006 ↓ Vis sidste uddannelsesparathedsvurdering	Revurdering	01.02.2024 kl. 11.51					<input type="radio"/>	<input type="radio"/>	<input checked="" type="radio"/>
	Helhedsvurdering	01.02.2024 kl. 11.48					<input type="text" value="Ikke v"/>	<input type="text" value="Ikke v"/>	<input type="text" value="Ikke v"/>
	Uddannelses- parathedsvurdering	03.11.2023 kl. 11.48	<input type="text" value="Høj v"/>	<input type="text" value="Ja til alle v"/>	<input type="text" value="Nej til alle v"/>	Ja til alle	<input type="radio"/>	<input type="radio"/>	<input type="radio"/>

# Kan vi se UPV fra sidste gang?

Skole: Testby Efterskole

Klassetrin: 9. klassetrin

Klasse: 9.X

Periode:

Standpunktskarakterer senest hentet:

Uddannelsesparathedsvurdering senest ændret:

Uddannelsesparathedsvurdering senest ændret af:

Afsluttende

uddannelsesparathedsvurdering 11.04.2024 kl. 11.56

11.04.2024 kl. 11.34

Charlotte Citroen

Vis sidste uddannelsesparathedsvurdering for alle elever

Tillad ingen standpunktskarakterer

Ønsker at tale om elever

Gem ændringer

Navn		Sidst ændret	Praksisfaglige forudsætninger	Sociale forudsætninger	Personlige forudsætninger	Standpunktskaraktergennemsnit	Dansk	Matematik	Gym	Hf	Eud/eux
↑ 9.X (klassetrin: 9)											
Alfred H. Lauridsen 22.11.2006 ↓ Vis sidste uddannelsesparathedsvurdering	Uddannelsesparathedsvurdering	11.04.2024 kl. 10.28	Middel	Ja til eud	Ja til gym						
Andrea V. Larsen 09.01.2006 ↓ Vis sidste uddannelsesparathedsvurdering	Uddannelsesparathedsvurdering	11.04.2024 kl. 10.28	Middel	Ja til eud	Ja til hf &						

# Kan vi se UPV fra sidste gang?

Thea T. Svendsen 

18.12.2005

↑ Skjul sidste  
uddannelsesparathedsvurdering

Helhedsvurdering	18.04.2024 kl. 10.58								<input type="radio"/>	<input type="radio"/>	<input type="radio"/>
Uddannelses- parathedsvurdering	11.04.2024 kl. 10.58	Høj ▼	Ja til eud ▼	Ja til gym ▼		7,2	8,0	7,0	<input type="radio"/>	<input type="radio"/>	<input type="radio"/>
Sidste helhedsvurdering	09.11.2023 kl. 10.20								<input type="radio"/>	<input type="radio"/>	<input type="radio"/>
Sidste uddannelses- parathedsvurdering	09.11.2023 kl. 05.00	Høj	Ja til eud	Ja til gym & hf		5,5	1,6	7,0	<input type="radio"/>	<input type="radio"/>	<input type="radio"/>

# Uddannelsesparathedsvurdering

## Uddannelsesparathedsvurdering

Skole:

Klassetrin:

Klasse:

Periode: Afsluttende uddannelsesparathedsvurdering

Standpunktskarakterer senest hentet: 10.04.2024 kl. 14.37

Uddannelsesparathedsvurdering senest ændret: 10.04.2024 kl. 11.35

Uddannelsesparathedsvurdering senest ændret af: Inga Larsen

Vis sidste uddannelsesparathedsvurdering for alle elever

Tillad ingen standpunktskarakterer

Ønsker at tale om elever

[Gem ændringer](#)

Navn ↕	Sidst ændret	Praksisfaglige forudsætninger	Sociale forudsætninger	Personlige forudsætninger	Standpunktskaraktergennemsnit	Dansk	Matematik	Gym ↕	Hf ↕	Eud/eux ↕
↓ 8.A (klassetrin: 8) 20 ud af 20 mangler at blive vurderet.										
↓ 9.A (klassetrin: 9) 0 ud af 19 mangler at blive vurderet.										
↓ 9.B (klassetrin: 9) 0 ud af 20 mangler at blive vurderet.										
↓ 10.A (klassetrin: 10) 0 ud af 20 mangler at blive vurderet.										
↓ 10.B (klassetrin: 10) 0 ud af 20 mangler at blive vurderet.										

# Karakterer i UPV

- Karakterer indberettet FRA 22. april bliver vist, når afsluttende UPV åbner (22. april)
- Når I går ind på siden Uddannelsesparathedsvurdering, tjekkes der, om der er indberettet nye karakterer til Karakterdatabasen
- Nye karakterer bliver hentet automatisk, når I tilgår siden. I skal derfor gå ind på Optagelse.dk og UPV-siden igen, hvis I foretager nye karakterindberetninger
- Senest hentet-dato bliver opdateret

# Karakterer i UPV – Karakterer mangler

Forside UPV overblik **Uddannelsesparathedsvurdering** Elevoverblik

## Standpunktskarakterer mangler

× Luk

I følgende klasser har ingen elever fået indberettet standpunktskarakterer for den aktuelle UPV-periode:

9.B

## Uddannelsesparathedsvurdering

Skole: Roskilde Lille Skole

Periode:

Klassetrin: 9. klassetrin

Klasse: 9.B

Standpunktskarakterer senest hentet:  
Uddannelsesparathedsvurdering senest ændret:  
Uddannelsesparathedsvurdering senest ændret af:

Navn ↕	Sidst ændret	Praksisfaglige forudsætninger	Sociale forudsætninger	Personlige forudsætninger
↓ 9.B (klassetrin: 9)				
21 ud af 21 mangler at blive vurderet.				



# Karakterer i UPV - Nyt resultat!

- Vises for at pointere, at der er en anden vurdering end den, der var sidst, I var inde på siden.
- Vises kun *hvis paratheden har ændret sig* på grund af nye karakterer eller en ny indberetning via webservice
- Manuel ændring af en forudsætning i Optagelse.dk, som gør at en elev går fra ikke parat til parat, medfører ikke Nyt resultat!

	Sidst ændret	Praksisfaglige forudsætninger	Sociale forudsætninger	Personlige forudsætninger	Standpunktskaraktergennemsnit	Dansk	Matematik	Gym ⇅	Hf ⇅	Eud/eux ⇅
Helhedsvurdering								<input type="radio"/>	<input checked="" type="checkbox"/>	<input checked="" type="checkbox"/>
Uddannelsesparathedsvurdering	08.04.2024 kl. 10.27	<input type="text" value="Høj"/> ▾	<input type="text" value="Ja til alle"/> ▾	<input type="text" value="Ja til alle"/> ▾	4,7	4,3	5,3	<input type="radio"/> Nyt resultat!	<input checked="" type="checkbox"/>	<input checked="" type="checkbox"/>

# Mine elever får ikke standpunktskarakterer

## Uddannelsesparathedsvurdering

Skole: Aarhus Efterskole

Periode:

Afsluttende uddannelsesparathedsvurdering

Klassetrin: Alle klassetrin

Standpunktskarakterer senest hentet:

10.04.2024 kl. 15.13

Vis sidste uddannelsesparathedsvurdering for alle elever

Klasse: 8.B

Uddannelsesparathedsvurdering senest ændret:

10.04.2024 kl. 11.35

Tillad ingen standpunktskarakterer

Vis ikke parate elever  Vis alle elever

Uddannelsesparathedsvurdering senest ændret af:

Inga Larsen

Ønsker at tale om elever

[Gem ændringer](#)

Navn	Sidst ændret	Praksisfaglige forudsætninger	Sociale forudsætninger	Personlige forudsætninger	Standpunktskarakter-gennemsnit	Dansk	Matematik	Gym	Hf	Eud/eux	Helhedsvurderet
↑ 8.B (klassetrin: 9)											
Connie Kristensen 15.11.1974 ↓ Vis sidste uddannelsesparathedsvurdering	Uddannelsesparathedsvurdering	08.04.2024 kl. 10.27	Høj	Ja til alle	Ja til alle						

# Mine elever får ikke standpunktskarakterer

Vis sidste uddannelsesparathedsvurdering for alle elever

Tillad ingen standpunktskarakterer

Ønsker at tale om elever

Gem ændringer

Standpunktskarakter	Dansk	Matematik	Gym ⇅	Hf ⇅	Eud/eux ⇅	Ingen standpunktskarakterer
						<input type="checkbox"/>
						<input type="checkbox"/>

# Mine elever får ikke standpunktskarakterer

Ingen standpunktskarakterer

Hvis en elev ikke får standpunktskarakterer, skal du vurdere, om eleven opfylder de faglige forudsætninger for at være uddannelsesparat til uddannelserne. Du skal vurdere, om elevens faglige forudsætninger svarer til det gennemsnit, der kræves for at være uddannelsesparat:

Gym: 5,0  
Hf: 4,0  
Eud (8. kl.): 4,0  
Eud (9.-10. kl.): 2,0 i dansk og matematik for eud

Navn	Gym	Hf	Eud Dansk	Eud Matematik
Egon Kristensen	Nej	Nej	Ja	Nej

**Gem** Annuller

Vis sidste uddannelsesparathedsvurdering for alle elever

Tillad ingen standpunktskarakterer

Ønsker at tale om elever

**Gem ændringer**

Gym	Hf	Eud/eux	Ingen standpunktskarakterer	Elev skal drøftes
<input checked="" type="checkbox"/>	<input checked="" type="checkbox"/>	<input checked="" type="checkbox"/>		
<input checked="" type="checkbox"/>	<input checked="" type="checkbox"/>	<input checked="" type="checkbox"/>	<input type="checkbox"/>	<input checked="" type="checkbox"/>

# Hej vejleder! Kan vi lige vende en elev?

- Brug 'Ønsker at tale om elever'-markering, hvis du vil foreslå en elev fritaget for UPV – eller hvis du blot har behov for at drøfte en vurdering med en KUI-vejleder.

Vis sidste uddannelsesparathedsvurdering for alle elever

Tillad ingen standpunktskarakterer

Ønsker at tale om elever

Gem ændringer

 BEN Vest 11.03.2006	 Skolemedarbejder ønsker at tale om elevens vurdering ↓ Via sidste uddannelsesparathedsvurdering	Uddannelsesparathedsvurdering	10.04.2024 kl. 11.19	Vælg ▼	Vælg ▼	Vælg ▼															<input checked="" type="checkbox"/>
---	--	-------------------------------	----------------------	--------	--------	--------	--	--	--	--	--	--	--	--	--	--	--	--	--	--	-------------------------------------

# Fritagelse for UPV

BENT Test

11.05.2006

Skolemedarbejder ønsker at tale om elevens vurdering

Via sidste uddannelsesparathedsvurdering

Helhedsvurdering

Uddannelsesparathedsvurdering

Vælg

Vælg

Vælg

Eleven er fritaget fra UPV



# Spørgsmål?



STYRELSEN FOR  
IT OG LÆRING

# Afskaffelse af UPV fra 1. august 2024



# Enigt folketing har endeligt afskaffet uddannelsesparathedsvurderingen

NYHED · 8. februar 2024

Folketinget har i dag 3. behandlet lovforslaget om afskaffelse af uddannelsesparathedsvurderingen, og et enigt Folketing har nu vedtaget, at den afskaffes fra skoleåret 2024/2025.

# Hvad sker der i Optagelse.dk?

Standpunktskarakterer føjes til data vedr. retskrav

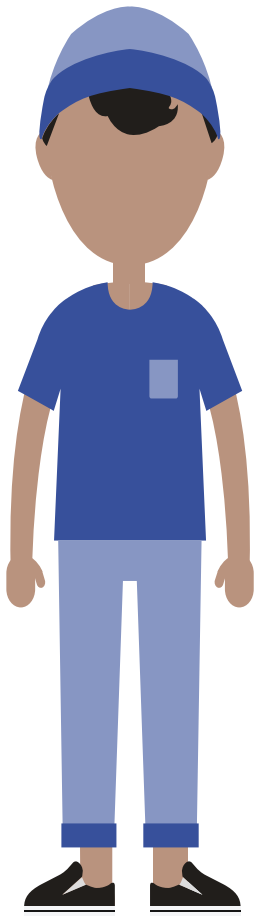

# Ingen adgang til UPV- data fra 1. aug. 2024

Data gemmes til **statistik-brug samt til behandling af eventuelle klagesager** vedr. optagelse til ungdomsuddannelserne i 2024.

Oplysninger til eventuelle klagesager kan **evt. fås** ved henvendelse til Optagelses-teams **via Supporthenvendelse**.



# Forside



Skolemedarbejder Jakob  
Østermarkskolen

Log af

Forside

Uddannelses

ering Elevoverblik

Hej Skolemedarbejder Jakob

## Forside

**ik**  
JPV perioder



**Uddar**  
Se og ir

**thedsvurdering**  
dannelsesparathedsvurderinger



**Elevoverblik**  
Se overblik over elever



# Adgangen til UPV-værktøjet lukkes

- Grundskoler skal fortsat indberette til Karakterdatabasen to gange årligt!
- Skoler skal IKKE hente standpunktskarakterer ind i Optagelse.dk
  
- Optagelse.dk ændres:
- Adgangen til UPV-brugergrænsefladen lukkes ned
- Adgangen til at overføre forudsætninger i webservice lukker ned

# Afhentning af UPV-data lukker

- Adgangen til at hente UPV-data via webservice lukkes ned (gælder alene KUI)
- UPV-data kan hentes sidste gang med udgangen af juli
- UPV-data slettes fra Optagelse.dk efter 1. november, når klagefrister er passeret og ansøgninger til ansøgningsrunden 2024/2025 slettes

# UPV-data ikke tilgængelig

Ændringer for ansøgere og modtagende inst.

- Ansøgere kan ikke se UPV-resultatet
- Modtagende institutioner modtager ikke UPV-data via ansøgninger
- Retskravslister indeholder ikke UPV-data, men kun standpunktskarakterer
  
- Ansøgere skal ikke vedhæfte studievalgportfolio

# Adgangen til Optagelse.dk

- KUIs adgang til Optagelse.dk lukkes
- Adgangen til Elevoverblikket lukkes for KUI
- Brugen af Elevoverblikket følges – og løsningen opdateres
  
- Ansøgningsdata kan fortsat hentes af KUI til egne systemer



# **UPV-regler - og de nye regler**

# Nuværende regler - UPV i 2023/24

**INGEN** nye regler i dette skoleår

- I *skal* vurdere alle elever som vanligt – også elever i 8. klasse
- I skal vurdere personlige, sociale, faglige og praksisfaglige forudsætninger
- I skal tilbyde en særlig skoleindsats, hvis eleven ikke er vurderet uddannelsesparat
- I skal give skriftlig, begrundet tilbagemelding med beskrivelse af videre forløb, hvis eleven ikke vurderes uddannelsesparat til alle ungdomsuddannelser

# Frister for afgivelse af standpunktskarakterer

- Folkeskolelovens § 13, stk. 4:

*“Der gives standpunktskarakterer mindst 2 gange om året på 8. og 9. klassetrin. De sidste standpunktskarakterer **gives umiddelbart før de skriftlige prøver** og skal udtrykke elevens faglige standpunkt på dette tidspunkt. Skolens leder kan beslutte, at de sidste standpunktskarakterer i de fag eller dele af fag, der ikke afsluttes med en skriftlig prøve, først gives umiddelbart inden de mundtlige prøvers påbegyndelse”*

- Gælder for 8., 9. og 10. klassetrin (jf. § 19 h, stk. 3)
- De skriftlige prøver starter den 2. maj. De mundtlige prøver afholdes fra den 23. maj

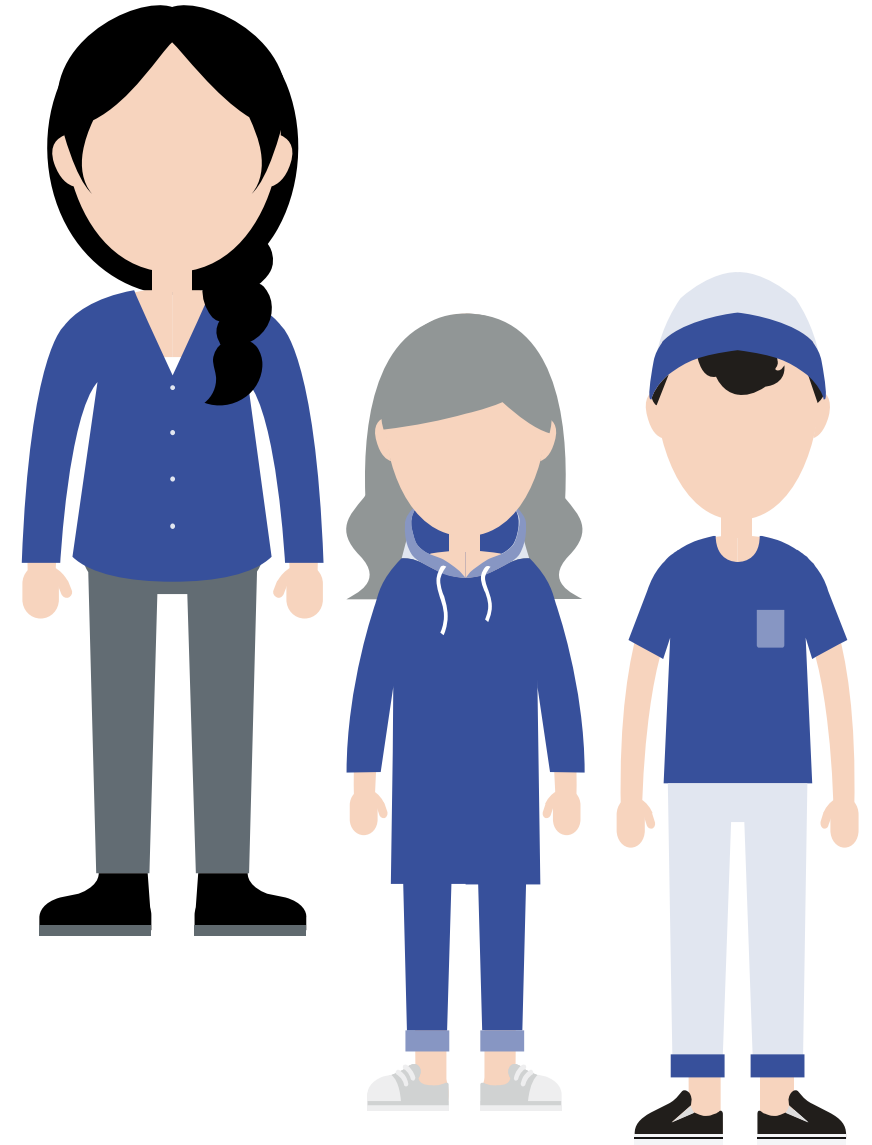

# Frister i Optagelse.dk

	Grundskoler	KUI
9./10. kl.	22. maj	27. maj
8. kl.	15. juni	25. juni

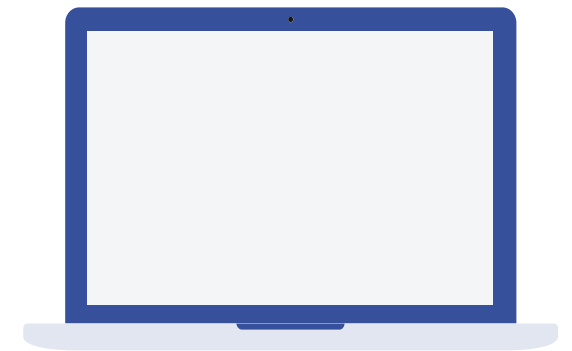

# De nye regler – kort fortalt

*“Forslaget indebærer bl.a., at eleverne ikke længere skal vurderes på deres sociale, personlige og praksisfaglige forudsætninger, men at det fremover alene vil være de gældende karakterkrav i uddannelsesparathedsvurderingen, der videreføres som en del af optagelseskravene på de gymnasiale uddannelser og erhvervsuddannelserne”*

[-Lov nr. 174 af 27. februar 2024](#)

- **UPV'en afskaffes og erstattes af:**
  - Kommunen skal identificere elever ift. særlig målrettet skole- og vejledningsindsats (ingen indberetning)
  - Kommunen beslutter selv indhold og proces ift. identifikation og snitflader mellem skole og KUI
  - Standpunktskarakterkrav ift. optagelsesregler på ungdomsuddannelserne (automatisk indberetning)
- **Den kommunale sammenhængende plan udvides**
- **Studievalgsportfolioen afskaffes**

Krav om skriftlig tilbagemelding bortfalder.

# Ingen overgangsregler...

*"Børne- og Undervisningsministeriet har overvejet, om afskaffelsen af uddannelsesparathedsvurderingen skal ledsages af en overgangsordning for de ansøgere til ungdomsuddannelser, som efter de hidtil gældende regler har 1- eller 2-årige retskrav på optagelse. **Ministeriet finder ikke anledning til at indføre en overgangsordning**, idet lovforslaget foreslås at træde i kraft den 1. august 2024 og dermed vil få virkning fra og med skoleåret 2024/25. Med den foreslåede afskaffelse af uddannelsesparathedsvurderingen vil det endvidere alene være de karakterkrav, der i forvejen gælder, som videreføres uændret som en del af optagelseskravene til de gymnasiale uddannelser og erhvervsuddannelserne"*

# Men..

## Til 1. august:

- UPV skal foretages – og indberettes - sidste gang i maj/juni for 8., 9, og 10. klasse - efter gældende regler
- UPV'en er frem til 1. august en del af adgangskravene til ungdomsuddannelserne
- Kan anvendes frem til I identificerer eleverne ift. at igangsætte en særlig målrettet skole- og vejledningsindsats i 9. og 10. klasse

## Fra 1. august:

- Ingen UPV længere – nu er det op til kommunerne
- Indberetning af standpunktskarakterer
- Standpunktskarakterer gør det ud for et optagelseskriterie i stedet (og ungdomsuddannelserne skal have det in mente ift. optagelsesprøver i sommeren 2024). Der kan ikke mikses og matches på tværs af årgange. Sidste standpunkt tæller

# Spørgsmål?





Tak fra alle os  
på  
Optagelse.dk